

# Grampo Invisível

## INSTRUÇÕES DE USO

Fabricado em material termoplástico e translúcido, não apresenta radiopacidade. Auxilia a manter o lençol de borracha em posição estável junto aos dentes e promove o isolamento do campo operatório. São indicados para todos os casos em que se faz necessário o isolamento absoluto, de maneira prática e segura. Disponível em 3 modelos: GI-01, GI-02 e GI-03.

**VALIDADE:** 05 anos a contar da data de fabricação, em embalagem não violada.

**INSTRUÇÃO DE USO:** Selecione o grampo e antes de usá-lo, faça a limpeza e esterilização. Segure o dique de borracha e encaixe no arco para isolamento absoluto. Leve esse conjunto à boca do paciente e marque a posição do dente que será tratado. Com o uso do perfurador, perfure o dique de borracha no local marcado. Encaixe o grampo no dique de borracha e leve todo o conjunto na boca do paciente, junto com a pinça porta-grampo. Coloque o grampo no colo do dente e ajuste o dique de borracha, colocando-o abaixo das asas do grampo. O grampo é um instrumento de uso exclusivo para odontólogos e deve ser utilizado de acordo com os conhecimentos científicos, técnicas e preferências do profissional.

**LIMPEZA:** A remoção de matéria orgânica deve ser feita em cubas ultrassônicas utilizando sabão enzimático (mínimo 3 enzimas) em diluição recomendada pelo fabricante.

**DESINFECÇÃO:** Utilizar solução de ácido peracético a 0,2% por 10 minutos.

**ESTERILIZAÇÃO:** A esterilização deverá ser feita através de autoclave com temperatura de 121°C a 135°C, observando as recomendações do manual de instruções do fabricante da autoclave.

**ACONDICIONAMENTO:** Acondicionar o produto em local exclusivo, em armários fechados, protegidos de poeira e insetos, ao abrigo do sol e da chuva.

**COMPOSIÇÃO:** Resina termoplástica.

**PRECAUÇÃO:** Produto não estéril - Esterilizar antes de usar. Produto indicado para esterilização em autoclave. Fabricante recomenda uso único.

**PRAZO DE VALIDADE DO PRODUTO:** 05 anos a contar da data de fabricação, em embalagem não violada.

**DESCARTE:** O descarte deste produto deve ser feito conforme a legislação ambiental local vigente.

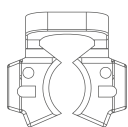

**GI-01**  
Molares inferiores

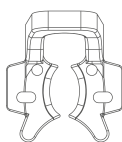

**GI-02**  
Molares superiores

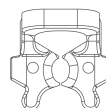

**GI-03**  
Pré-molares superiores e inferiores



**Uso odontológico**  
Odontologic use  
Uso odontológico



**Serviço de atendimento ao profissional**  
Technical support  
Servicio post-venta al profesional  
[indusbello@indusbello.com.br](mailto:indusbello@indusbello.com.br)  
[www.indusbello.com.br](http://www.indusbello.com.br)

Indusbello Ind. e Com. de Prod. Méd. e Odont. Ltda.

CNPJ 74.017.708/0001-91 | Aut. Func./MS 15341379-MW34 | +55 (43) 3378-8300 | R. Tereza de Souza, 171 - Pq. Ind. Kiugo Takata | CEP 86042-390 | Londrina-Paraná. | Resp. Técnico: Willian Ramos - CRQ IX Região 09404121 | Indústria Brasileira | Made in Brazil | Industria Brasileira



Obelis s.a  
Bd. Général Wahis 53 1030 Brussels,  
BELGIUM Tel: +(32) 2.732.59.54  
Fax: +(32) 2.732.60.03 | E-Mail: [mail@obelis.net](mailto:mail@obelis.net)

 **indusbello co.**

Rev 01 - 09.09.2022 | Cód 321510880007  
ANVISA 80213420046

# "Invisible" Clamp

## USE INSTRUCTIONS

Made of thermoplastic and translucent material, it has no radiopacity. It helps to keep the rubber sheet in a stable position next to the teeth and promotes isolation of the operative field. They are indicated for all cases where absolute isolation is necessary, in a practical and safe way. Available in 3 models: GI-01, GI-02 and GI-03.

**VALIDITY:** 05 years from the date of manufacture, in unbroken packaging.

**INSTRUCTIONS FOR USE:** Select the clamp and before using it, clean and sterilize it. Grasp the rubber dam and snap onto the arch for absolute isolation. Take this set to the patient's mouth and mark the position of the tooth to be treated. Using the perforator, puncture the rubber dam at the marked location. Fit the clamp onto the rubber dam and take the entire assembly into the patient's mouth, together with the clamp-holder forceps. Place the clamp on the neck of the tooth and adjust the rubber dam, placing it below the clamp wings. The clamp is an instrument for exclusive use by dentists and must be used according to the professional's scientific knowledge, techniques and preferences.

**CLEANING:** The removal of organic matter must be done in ultrasonic vats using enzymatic soap (minimum 3 enzymes) in the dilution recommended by the manufacturer.

**DISINFECTION:** Use 0.2% peracetic acid solution for 10 minutes.

**STERILIZATION:** The sterilization must be done through an autoclave with a temperature of 121°C to 135°C, observing the recommendations of the autoclave manufacturer's instruction manual.

**PACKAGING:** Store the product in an exclusive place, in closed cabinets, protected from dust and insects, away from the sun and rain.

**COMPOSITION:** Thermoplastic resin.

**CAUTION:** Non-sterile product - Sterilize before use. Product indicated for sterilization in autoclave. Manufacturer recommends single use.

**PRODUCT SHELF LIFE:** 05 years from the date of manufacture, in unbroken packaging.

**DISPOSAL:** This product must be disposed of in accordance with current local environmental legislation.

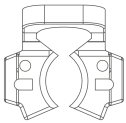

**GI-01**  
Inferior Molars

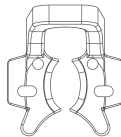

**GI-02**  
Superior Molars

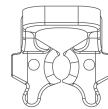

**GI-03**  
Superior and Inferior  
Premolars



**Uso odontológico**  
Odontologic use  
Uso odontológica



**Serviço de atendimento ao profissional**  
Technical support  
Servicio post-venta al profesional  
[indusbello@indusbello.com.br](mailto:indusbello@indusbello.com.br)  
[www.indusbello.com.br](http://www.indusbello.com.br)

**Indusbello Ind. e Com. de Prod. Méd. e Odont. Ltda.**

CNPJ 74.017.708/0001-91 | Aut. Func./MS 15341379-MW34 | +55 (43) 3378-8300 | R. Tereza de Souza, 171 - Pq. Ind. Kiugo Takata | CEP 86042-390 | Londrina-Paraná. | Resp. Técnico: Willian Ramos - CRQ IX Região 09404121 | Indústria Brasileira | Made in Brazil | Indústria Brasileña



Obelis s.a  
Bd. Général Wahis 53 1030 Brussels,  
BELGIUM Tel: +(32) 2.732.59.54  
Fax: +(32) 2.732.60.03 | E-Mail: [mail@obelis.net](mailto:mail@obelis.net)

 **indusbello co.**

Rev 01 - 09.09.2022 | Cód 32151088007  
ANVISA 80213420046

# Grapas "Invisibles"

## INSTRUCCIONES DE USO

Fabricado en material termoplástico y translúcido, no tiene radiopacidad. Ayuda a mantener la lámina de goma en una posición estable junto a los dientes y favorece el aislamiento del campo operatorio. Están indicados para todos los casos en los que sea necesario un aislamiento absoluto, de forma práctica y segura. Disponible en 3 modelos: GI-01, GI-02 y GI-03.

**VALIDEZ:** 05 años a partir de la fecha de fabricación, en embalaje intacto.

**INSTRUCCIONES DE USO:** Seleccione la pinza y antes de usarla, límpiela y esterilícela. Sujete el dique de goma y encájelo en el arco para lograr un aislamiento absoluto. Lleve este set a la boca del paciente y marque la posición del diente a tratar. Con el perforador, perfore el dique de goma en el lugar marcado. Colocar la pinza sobre el dique de goma y llevar todo el conjunto a la boca del paciente, junto con las pinzas portapinzas. Coloque la grapa en el cuerpo del diente y ajuste el dique de goma, colocándolo debajo de las alas de la abrazadera. El clamp es un instrumento de uso exclusivo del odontólogo y debe ser utilizado de acuerdo con los conocimientos científicos, técnicas y preferencias del profesional.

**LIMPIEZA:** La eliminación de la materia orgánica debe realizarse en cubas de ultrasonidos utilizando jabón enzimático (mínimo 3 enzimas) en la dilución recomendada por el fabricante.

**DESINFECCIÓN:** Utilice una solución de ácido peracético al 0,2 % durante 10 minutos

**ESTERILIZACIÓN:** La esterilización debe realizarse mediante autoclave con una temperatura de 121°C a 135°C, observando las recomendaciones del manual de instrucciones del fabricante del autoclave.

**EMBALAJE:** Almacene el producto en un lugar exclusivo, en gabinetes cerrados, protegido del polvo e insectos, lejos del sol y la lluvia.

**COMPOSICIÓN:** Resina termoplástica.

**PRECAUCIÓN:** Producto no estéril - Esterilizar antes de usar. Producto indicado para esterilización en autoclave. El fabricante recomienda un solo uso.

**VIDA ÚTIL DEL PRODUCTO:** 05 años a partir de la fecha de fabricación, en envases intactos.

**ELIMINACIÓN:** Este producto debe eliminarse de acuerdo con la legislación ambiental local vigente.

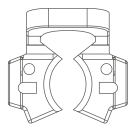

**GI-01**  
Dientes molares inferiores

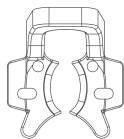

**GI-02**  
Dientes molares superiores

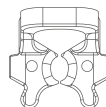

**GI-03**  
Dientes premolares superiores e inferiores



**Uso odontológico**  
Odontologic use  
Uso odontológico



**Serviço de atendimento ao profissional**  
Technical support  
Serviço post-venta al profesional  
[indusbello@indusbello.com.br](mailto:indusbello@indusbello.com.br)  
[www.indusbello.com.br](http://www.indusbello.com.br)

Indusbello Ind. e Com. de Prod. Méd. e Odont. Ltda.

CNPJ 74.017.708/0001-91 | Aut. Func./MS 15341379-MW34 | +55 (43) 3378-8300 | R. Tereza de Souza, 171 - Pq. Ind. Kiugo Takata | CEP 86042-390 | Londrina-Paraná. | Resp. Técnico: Willian Ramos - CRQ IX Região 09404121 | Indústria Brasileira | Made in Brazil | Indústria Brasileira



Obelis s.a.  
Bd. Général Wahis 53 1030 Brussels,  
BELGIUM Tel: + (32) 2. 732.59.54  
Fax: + (32) 2.732.60.03 | E-Mail: [mail@obelis.net](mailto:mail@obelis.net)

 **indusbello co.**

Rev 01 - 09.09.2022 | Cód 32151088007  
ANVISA 80213420046